

PRZEKROJE PRZEZ
WIĘZBĘ DACHOWĄ
SKALA 1:100

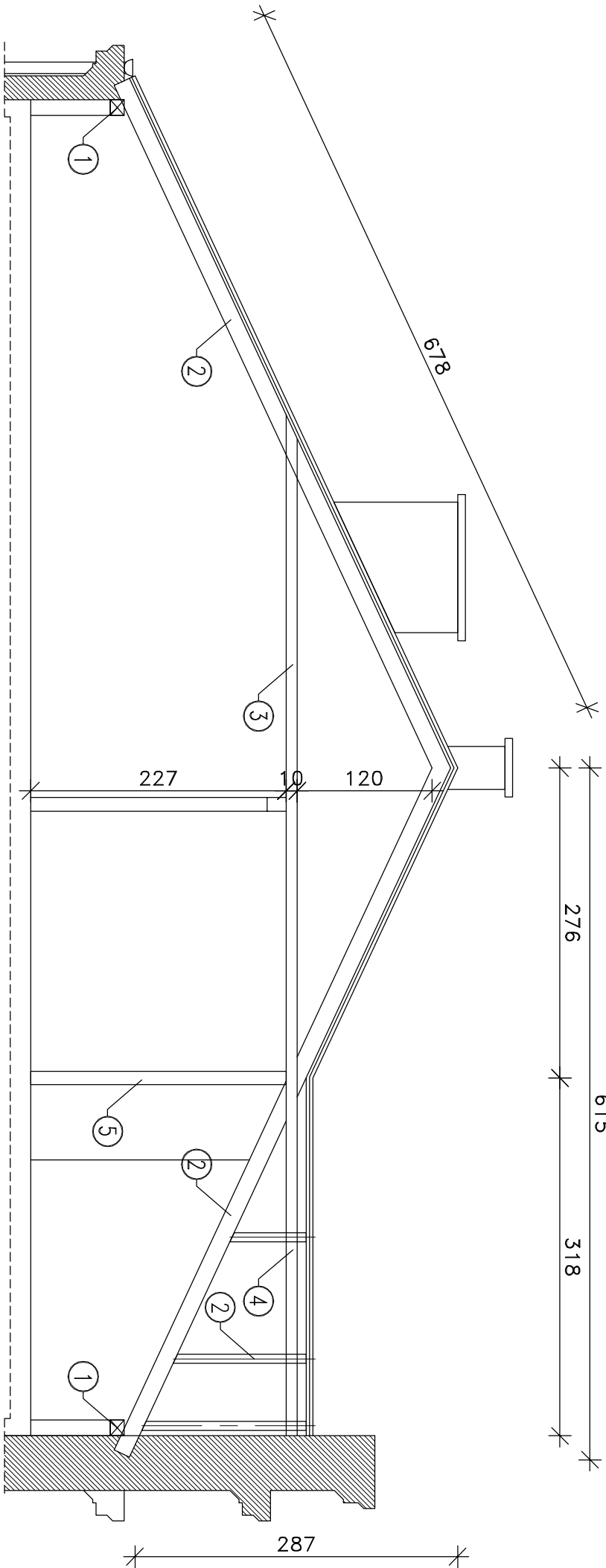

Legenda:

- 1 – Murałata 12x14
- 2 – Krokiec 8x15
- 3 – Jętko 10x10
- 4 – Płatek kalenicowa 12x12
- 5 – Stup 12x12

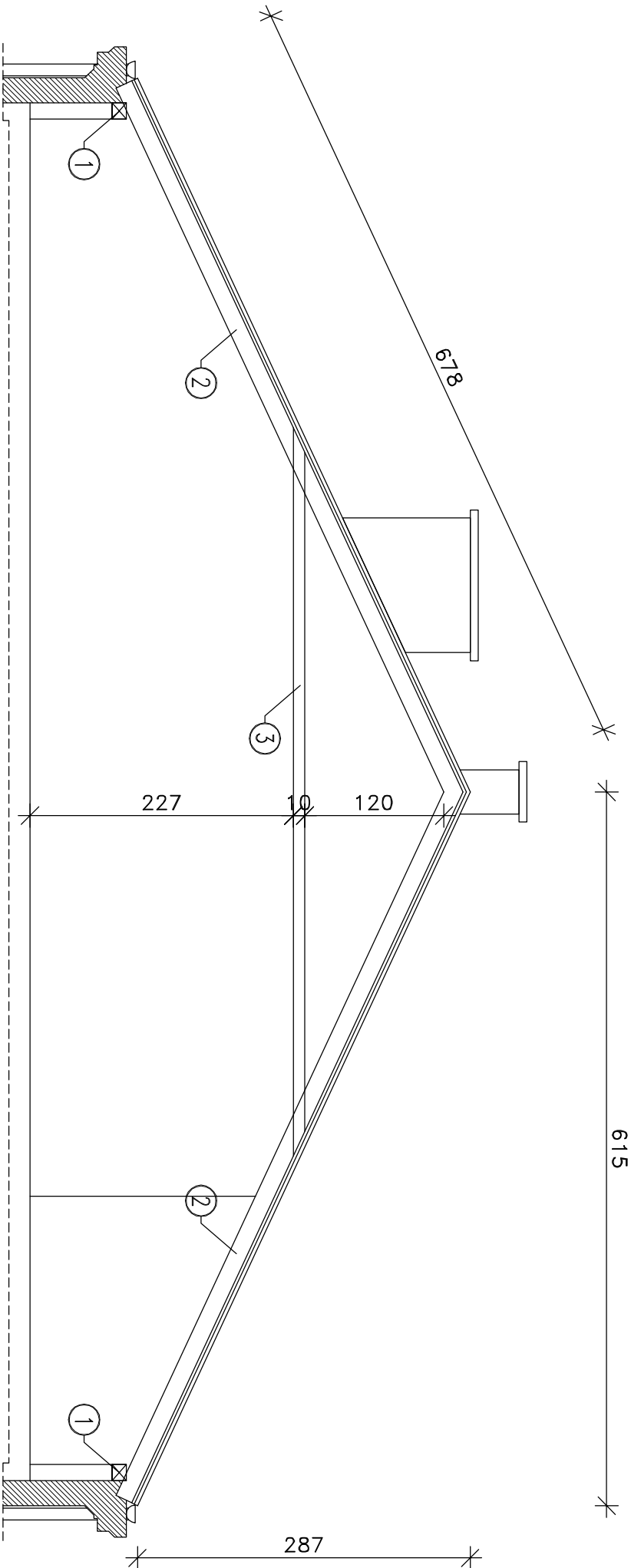

Uwaga:
Wszystkie wymiary więźby dachowej należy sprawdzić na budowie.
Ze względu na utrudniony dostęp do części budynku, niektóre wymiary mogą odbiegać nieznacznie od rzeczywistości.

BPPB BIURO PROJEKTÓW BUDOWLANO-INŻYNIERYJNYCH Katarzyna Malicka nazwa opracowania: al. Jana Pawła II 12D (1 piętro) 05-250 Radzymin tel. 501-654-476 e-mail: malicki@wp.pl			
Projekt remontu dachu z wymianą pokrycia dachowego w budynku mieszkalnym przy ul. Wojska Polskiego 28 w Ciechanowie			
nazwa rysunku: PRZEKRÓJ PRZEZ WIĘZBĘ DACHOWĄ			
Inwestor: Towarzystwo Budownictwa Społecznego sp. z o.o. ul. Okrzei 14; 06-400 Ciechanów		stadium: Projekt Budowlany	
Lokalizacja: ul. Wojska Polskiego 28; 06-400 Ciechanów; dz. ew. 16/13; obręb Śródmieście		branża: Konstrukcja	
zespół projektowy:		podpis:	
mgr inż. Michał Kubacki St-535/80		numer rysunku:	
opracował: inż. Mariusz Malicki		Skala: 1:50	
data: marzec 2021		wersja: A	
		format: A3	